SPY - Hotspot Kinshasa - Band 2

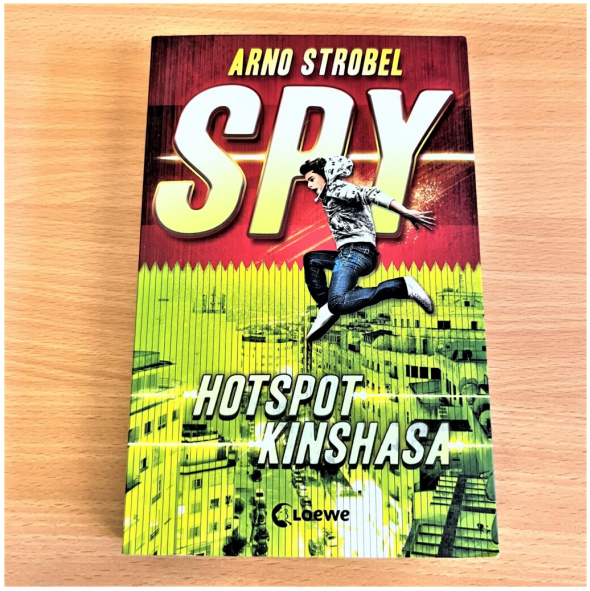

PRODUKT IM SHOP ANSCHAUEN

"SPY - Hotspot Kinshasa", Band 2 der spannenden Jugendbuchreihe von Arno Strobel, ist ein mitreissendes Taschenbuch, das junge Leserinnen und Leser ab 12 Jahren in die faszinierende Welt der Spionage entführt. Dieses gebrauchte Exemplar bietet weiterhin die aufregende Geschichte und Abenteuer, die bereits zahlreiche junge Leser begeistert haben. In diesem zweiten Band der Serie finden sich die Protagonisten in Kinshasa, der lebhaften Hauptstadt der Demokratischen Republik Kongo, wieder. Die Geschichte ist geprägt von rasanten Wendungen und gefährlichen Missionen, die die Jugendlichen an ihre Grenzen bringen. Arno Strobel schafft es erneut, eine packende Erzählung zu weben, die sowohl realitätsnah als auch fantasievoll ist.
Das Buch ist nicht nur eine spannende Agentengeschichte, sondern vermittelt auch wichtige Werte wie Teamarbeit, Verantwortung und das Überwinden von Herausforderungen. Es ist perfekt für Jugendliche, die Abenteuerromane lieben und sich gerne in Geschichten voller Action und Spannung vertiefen.
Trotz seiner Gebrauchsspuren bleibt "SPY - Hotspot Kinshasa" ein fesselndes Leseerlebnis für junge Abenteuerlustige. Es eignet sich hervorragend als Lesestoff für die Freizeit oder als Begleiter auf Reisen. Dieses Buch ist eine grossartige Fortsetzung der "SPY"-Reihe und eine Bereicherung für jede Jugendbuchsammlung, die junge Leser zum Träumen und Entdecken einlädt.

Preis	CHF 5.00