Shrek - Der tollkühne Held

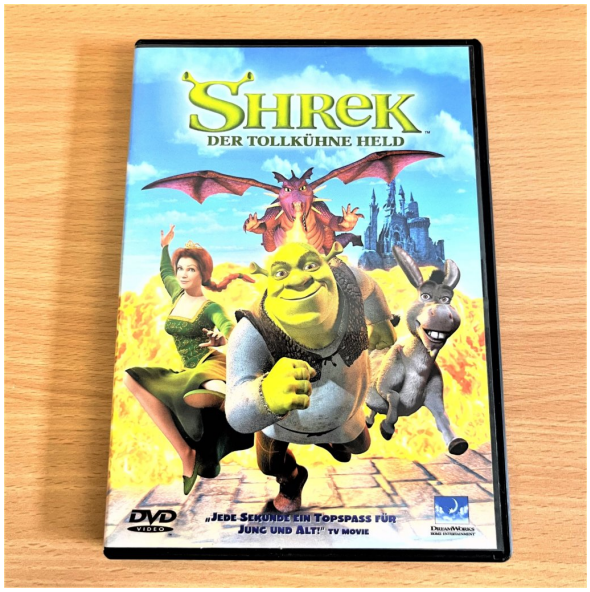

PRODUKT IM SHOP ANSCHAUEN

Tauchen Sie ein in die bezaubernde Welt von "Shrek - Der tollkühne Held", einem Animationsfilm, der seit seiner Veröffentlichung im Jahr 2001 Jung und Alt begeistert. Mit einer Altersfreigabe von 7+ und einer Laufzeit von 1 Stunde und 30 Minuten ist dieser Film ein perfektes Erlebnis für die ganze Familie. Er gehört in die Kategorie der Kinderfilme, hat aber durch seinen Witz und Charme auch für Erwachsene viel zu bieten.
Die Geschichte nimmt uns mit auf das Abenteuer des ungewöhnlichen Helden Shrek, eines Ogers, der alles andere als das typische Märchenbild erfüllt. Shrek ist ruppig, lebt zurückgezogen in seinem Sumpf und wünscht sich nichts sehnlicher, als seine Ruhe zu haben. Doch sein Leben nimmt eine unerwartete Wendung, als er sich auf eine Mission begibt, um eine Prinzessin aus den Klauen eines Feuer speienden Drachen zu retten.
Eine Schlüsselfigur in diesem Abenteuer ist der quirlige, redselige Esel, der sich Shrek anschliesst und für viele humorvolle Momente sorgt. Ihre ungleiche Freundschaft und die Herausforderungen, die sie gemeinsam meistern, machen den Kern dieser Geschichte aus. Die Dynamik zwischen dem mürrischen Shrek und dem optimistischen Esel bietet nicht nur Unterhaltung, sondern auch wertvolle Lektionen über Freundschaft und Akzeptanz.
"Shrek - Der tollkühne Held" ist nicht nur ein Animationsfilm, sondern auch eine Parodie auf traditionelle Märchen. Er spielt geschickt mit bekannten Märchenmotiven und verkehrt sie in humorvoller Weise. Dieser Film ist eine erfrischende Abwechslung zum klassischen Märchenfilm und begeistert durch seine originelle Handlung, liebenswerten Charaktere und seinen unverwechselbaren Humor. Ein Film, der zeigt, dass wahre Helden in allen Formen und Grössen kommen.

Preis CHF 4.00